

Bauvorhaben:	Gehweginstandsetzung <u>Einsteinstraße</u>
Bauherr:	SDS - Stadtwirtschaftliche Dienstleistungen Schwerin, Eigenbetrieb der Landeshauptstadt Schwerin Tel.: 0385/644-3550
Ansprechpartner: (bei Rückfragen während der Bauarbeiten)	Fa. TSS – Tief-und Straßenbau Schwerin GmbH Werner von Siemens Straße 10, 19061 Schwerin info@tss-online.de Tel. 0385 61738790

Der Eigenbetrieb SDS - Stadtwirtschaftliche Dienstleistungen Schwerin führt in der Zeit vom 31.05.2021 bis voraussichtlich 25.06.2021 Instandsetzungsarbeiten am Gehweg in der Einsteinstraße durch.

Die Maßnahme umfasst den Bereich von Einmündung Hamburger Allee bis zur Galileo-Galilei-Straße.

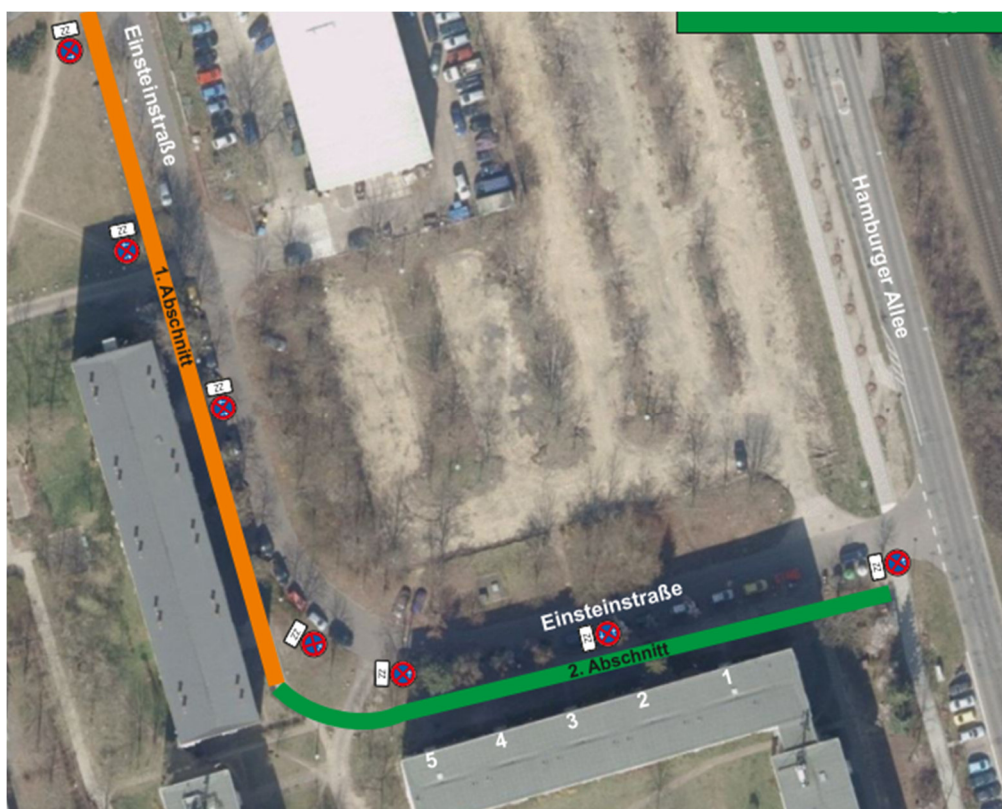

Dabei werden die betreffenden Gehwegabschnitte gesperrt. Eine Nutzung ist in der Bauzeit nicht möglich. Gleichzeitig werden jedoch alternative Wegführungen gekennzeichnet. Die Erreichbarkeit der Hauseingänge bleibt gewährleistet.

Während der Baumaßnahme wird es ebenfalls zu Einschränkungen bei den Parkplätzen kommen. Wir bitten Sie die örtliche Beschilderung zu beachten und auf die umliegenden Parkmöglichkeiten auszuweichen.